

Sintesi del monitoraggio 2025



Causale ultima revisione: aggiornamento

Firma del Responsabile di Gestione Forestale



INDICE

1. SCOPO E CAMPO DI APPLICAZIONE.....	3
2. INQUADRAMENTO UNITÀ DI GESTIONE	3
3. SINTESI ED ESITO DELLE ATTIVITÀ SVOLTE.....	4
4. RISULTANZE ANNUALI DEL PIANO DI GESTIONE	7
5. CONCLUSIONI.....	8

1. Scopo e campo di applicazione

Il seguente documento costituisce un riassunto delle attività di gestione e monitoraggio eseguite all'interno dell'Unità di Gestione nell'anno in corso e viene annualmente aggiornato e reso disponibile alle parti interessate sul sito web dell'Azienda Agricola. I risultati osservati nel seguente documento costituiscono il punto di partenza che l'Azienda segue per puntare al miglioramento continuo delle attività di gestione in termini di resa e sostenibilità della gestione secondo gli standard FSC® (ICILA-FM/COC-000360).

2. Inquadramento Unità di Gestione

L'unità di gestione è divisa in 3 principali aree, divise a loro volta in lotti sulla base dell'età del soprassuolo.



In verde sono contrassegnate le proprietà certificate FSC®, mentre in rosso sono le superfici gestite a pioppeto ma non certificate.



3. Sintesi ed esito delle attività svolte

Sono riportate di seguito le principali attività svolte nell'Unità di Gestione:

- **Inserimento nuove aree:** Nel corso del 2025 sono stati raccolti ed elaborati i dati relativi ai lotti di Robecco sul Naviglio e Linarolo, gestiti dall'azienda agricola, con l'obiettivo di integrarli alla certificazione di Gestione Forestale FSC® assieme ai pioppeti già certificati e localizzati nel comune di Valle Salimbene (PV).
 - o L'area nel comune di Robecco sul Naviglio, acquistata dall'azienda nel 2022, si divide complessivamente in 5 aree, divise per età del soprasuolo. La superficie totale è di 24,6 ha, di cui 3,4 ha individuati come RAC (Rete aree di conservazione) e lasciati all'evoluzione naturale.
 - o I terreni nel comune di Linarolo sono invece stati affittati nel 2024, la superficie complessiva ammonta a 19,7 ha, di cui 0,7 ha individuati come RAC e lasciati all'evoluzione naturale.

In rispetto allo standard FSC®, il totale delle aree RAC supera il 10% delle aree coltivate a pioppeto ed oggetto di gestione.

L'obiettivo della gestione delle nuove aree è quello di aumentare il volume di tronchi certificati e di qualità elevata, che verranno poi venduti all'azienda E. Vigolungo e sfogliati per la produzione di compensato di Pioppo marcato.

- **Coerenza con il Piano Colturale:** Interventi principali eseguiti in coerenza al Piano Colturale (Discature, potature, trattamenti fitosanitari) ed ai disciplinari sullo svolgimento degli interventi, al fine di limitarne l'impatto.



		Anno di impianto									
		1	2	3	4	5	6	7	8	9	10
Interventi	Preparazione del terreno										
	Messa a dimora delle pioppelle										
	Risarcimento delle fallanze										
	Discatura										
	Irrigazione										
	Potatura										
	Decespugliamento										
	Trattamenti antiparassitari										
	Abbattimento										
Legenda	Intervento obbligatorio										
	Intervento facoltativo										

Tabella 1. Interventi previsti dal Piano Colturale

Il Lotto B di Valle Salimbene è stato abbattuto in accordo al Piano Colturale. L'azienda E. Vigolungo (con la quale è ancora valido un contratto di esclusività sulla vendita delle piante) si è occupata dell'abbattimento (tramite terzista) e del trasporto in azienda, dove poi sono stati sfogliati ed utilizzati per la produzione di compensato di pioppo certificato. Causa ingenti attacchi di patogeni (afide, saperda e punteruolo), è stato necessario eseguire trattamenti fitosanitari sui lotti più giovani. Per i trattamenti sono state rispettate le fasce di sicurezza dai confini dei lotti trattati ed è stata redatta l'opportuna valutazione del rischio per i prodotti adottati.



- **Controllo dimensionale:** Crescita del soprasuolo in linea con gli anni precedenti, segnata da accrescimenti non eccellenti causa siccità, attacchi patogeni ed eventi temporaleschi intensi.
- **Controllo condizioni fitosanitarie:** rilevati durante l'anno attacchi di afide lanigero, saperda e punteruolo. Trattamenti mirati eseguiti con dosi limitate di Cipermetrina, rispettando le fasce di sicurezza da strade, corsi d'acqua ed aree pubbliche. In collaborazione con la ditta incaricata dei trattamenti si sta cercando un'alternativa a minor impatto ambientale, che permetta un'adeguata difesa dagli attacchi patogeni ed al tempo stesso limiti il potenziale impatto sull'ambiente.
- **Controllo mortalità:** Segnalata moria di alcune piante causa schianti da vento e siccità. Le piante schiantate e che hanno superato i due anni di età verranno lasciate fino a fine turno, Per poi esboscarle assieme alle piante sane abbattute.
- **Controllo infestati:** invasione di zucchini selvatico, edera, e robinia tenute sotto controllo grazie alle periodiche operazioni di discatura e da sporadici diserbi interfilari.

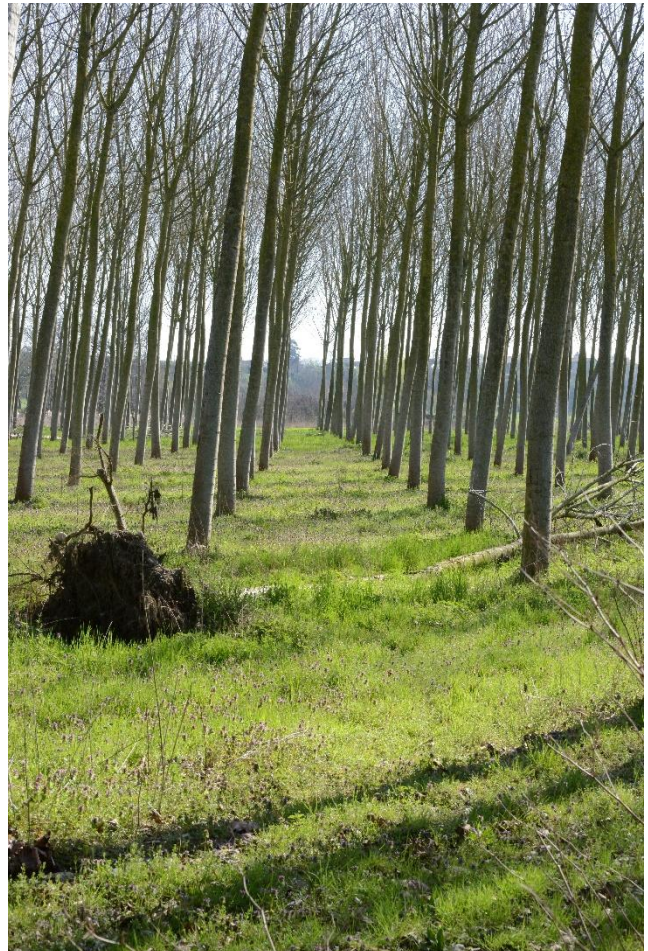

- **Controllo potature:** Sono state effettuate le regolari potature sugli esemplari più giovani, con il fine di ottenere fusti privi di difetti da cui ricavare sfogliato di elevata qualità. Parte della ramaglia è stata rilasciata a terra come da indicazione del Piano Colturale.
- **Controllo flora e fauna:** Rilevata vegetazione tipica dei campi soggetti a lavorazioni frequenti, quindi con prevalenza di specie erbacee annuali o in grado di rinnovarsi anche in condizioni di forte attività antropica.
- **Controllo attività illecite:** Non sono state osservate attività illecite nelle aree oggetto di gestione.
- **Rete Aree di Conservazione:** Individuate ed aggiunte al Piano di Gestione le aree individuate come RAC localizzate nei lotti di Robecco sul Naviglio e Linarolo. Come indicato dallo standard (e visibile nella Tabella 2), la superficie ad evoluzione naturale complessiva ora ammonta ad almeno il 10% di quella complessiva gestita a pioppeto:

Area	Superficie catastale	Superficie a pioppeto	Superficie ad evoluzione naturale
Valle Salimbene (PV)	25,04	21,596	3,444
Robecco Sul Naviglio (MI)	24,6	21,963	2,637
Linarolo (PV)	19,65	18,957	0,693
TOTALE	69,29	62,516	6,774
		% RAC	10,8%

Tabella 2. Superficie catastale, gestita a pioppeto e RAC dell'Unità di Gestione.

- **Altri interventi:** Aggiornata la cartellonistica di divieto di caccia e segnalazione trattamenti fitosanitari in corrispondenza della viabilità principale confinante con i lotti.

4. Risultanze annuali del piano di gestione

In allegato alla Sintesi viene pubblicato il documento "Risultanze annuali del Piano di Gestione 2025" nella quale vengono valutati i principali fattori chiave della gestione forestale attraverso una valutazione numerica. I fattori chiave e la loro valutazione hanno come base



 Az. Agr. Stefano A. Vigolungo	Gestione Forestale	Rev.1 del 13/02/2026	Redatto dal RGF/Approvato dall'Amministratore
		Sintesi del monitoraggio 2025	

la campagna di monitoraggi alla quale l'unità di gestione è regolarmente soggetta e l'obiettivo è quello rendere disponibile in maniera semplificata ed immediata alla comunità i risultati ottenuti ed i punti sulla quale è possibile migliorare nel futuro.

5. Conclusioni

Nella prima metà del 2026 è previsto l'audit di transizione ed adeguamento al nuovo standard FSC-STD-ITA 2024, oltre all'estensione alle proprietà di Robecco sul Naviglio e Linarolo, già oggetto di monitoraggio e valutazione in questa sintesi.

La documentazione dettagliata riguardante la gestione, i monitoraggi ed i risultati degli interventi effettuati sull'Unità di gestione sono disponibili su richiesta all'indirizzo e-mail presente sul sito: <http://www.cascinabosco.com/>.

